

Uso de desencadenantes visuales para asesorar sobre la prevención del envenenamiento por plomo

(Using Visual Triggers to Counsel on Lead Poisoning Prevention)

¿Dónde buscar?

Hay que fijarse en las áreas donde los niños pasan la mayor parte del tiempo. Descubra dónde come, duerme y juega el niño. Si es necesario, cuando mire en estas áreas póngase al nivel que las miraría el niño (póngase de rodillas). Y busque las áreas que tengan juguetes.

Le recomendamos que se centre en estas áreas:

- Dormitorio del niño
- Cocina / Comedor
- Sala de estar
- Porche
- Áreas de juego

¿Qué buscar?

Superficies de fricción e impacto

Los pisos pintados o barnizados pueden desgastarse por el tráfico del piso. Las puertas que no se cierran correctamente pueden causar daños si están pintadas o barnizadas. Las ventanas que se suben y bajan causan fricción y generan polvo.

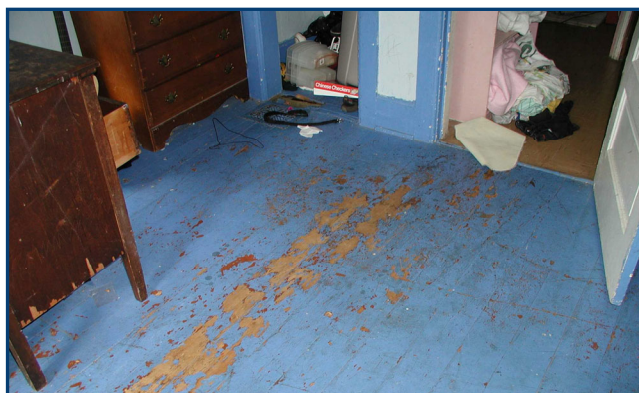

Acumulación de polvo visible

El polvo se encuentra con mayor frecuencia en los alféizares de las ventanas y en los huecos de las ventanas. Además, el polvo puede caer al suelo debajo de las ventanas. El suelo contaminado con polvo de plomo puede entrar en la casa. Por lo tanto, revise los suelos cercanos a las entradas exteriores para ver si hay polvo de plomo.



Barandillas y suelos del porche

Los porches suelen tener mucho tráfico, lo que puede alterar el polvo de plomo en los suelos y las barandillas. Además, los veranos calurosos y húmedos combinados con los inviernos fríos y secos pueden hacer que la pintura con base de plomo se descascare y pele. Recuerde verificar si hay parches de suelo descubierto que puedan tener virutas o polvo de plomo.

Para obtener más información, vaya a <https://www.dhs.wisconsin.gov/lead/index.htm> o Google "WI Lead."